На охрану челнинской экологии потратят 37 млн рублей. - Текст: электронный // Набережные Челны: официальный сайт. – 2023. – URL: https://nabchelny.ru/news/52066. – Дата публикации: 10.07.2023

На охрану челнинской экологии потратят 37 млн рублей

В 2023 году плановый объем средств на обеспечение выполнения природоохранных мероприятий за счет бюджета города составляет почти 37 млн рублей.

Об этом в ходе аппаратного совещания сообщил заместитель председателя межведомственной комиссии по экологической безопасности, природопользованию и санитарно-эпидемиологическому благополучию в г. Набережные Челны **Айрат Насыбуллин.**

Наименование доходов муниципального бюджета в сфере охраны окружающей среды и природопользования

2023 ГОД НАЦИОНАЛЬНЫХ КУЛЬТУР И ТРАДИЦИЙ МИЛЛИ МӘДӘНИЯТЛӘР ҺӘМ ГОРЕФ-ГАДӘТЛӘР ЕЛЫ

2023 год

Наименование доходов муниципального бюджета	Плановый объем дохода (тыс. руб.)
Объем дохода от платы за негативное воздействие на окружающую среду	27 598,00
Объем дохода от налога на добычу общераспространенных полезных ископаемых	9 226,00
Объем доходов от взысканных средств за нарушения требований природоохранного законодательства	0,00
Общий объем доходов в сфере охраны окружающей среды и природопользования	36 824,00

1

Данные средства будут направлены на озеленение и благоустройство территории города, ликвидация мест несанкционированного размещения отходов, проектирование двух локальных очистных сооружений на выпуске пруда-регулятора № 2 и в районе ЖК "Междуречье".

Природоохранные мероприятия в 2023 году

2023 ГОД НАЦИОНАЛЬНЫХ КУЛЬТУР И ТРАДИЦИЙ МИЛЛИ МӘДӘНИЯТЛӘР ҺӘМ ГОРЕФ-ГАДӘТЛӘР ЕЛЫ

№	Наименование мероприятий	Лимит финансирования (тыс. руб.)	Исполнитель
1.	Озеленение и благоустройство территории г. Набережные Челны	18 724,00	ОАО «Горзеленхоз»
2.	Ликвидация мест несанкционированного размещения отходов в системе «Народный контроль» (2 заявки)	350,00	ОАО «Горзеленхоз»
3.	Проектирование локального очистного сооружения в районе ЖК «Междуречье» в г. Набережные Челны	7 750,00	Торги будут проведены в августе 2023 года
	Проектирование локального очистного сооружения на выпуске пруда-регулятора № 2		МУП «СГР»
5.	Выполнение работ по расчистке дна озера, расположенного в парке «Прибрежный»	10 000,00	ООО «Илат»
	Лимит финансирования	36 824,00	

2

Также средства направлены на расчистку дна озера, расположенного в парке «Прибрежный». Лимит финансирования – 10 млн рублей.

«Это озеро должно быть, очищено, благоустроено, не только чтобы радовало глаз, но и выполняло еще и природоохранную функцию», – подчеркнул мэр города **Наиль Магдеев**.

Работы по вырубке зеленых насаждений на месте проведения работ завершены. В настоящее время исполнителем проводится подготовка оборудования и площадки для начала работ по расчистке озера.

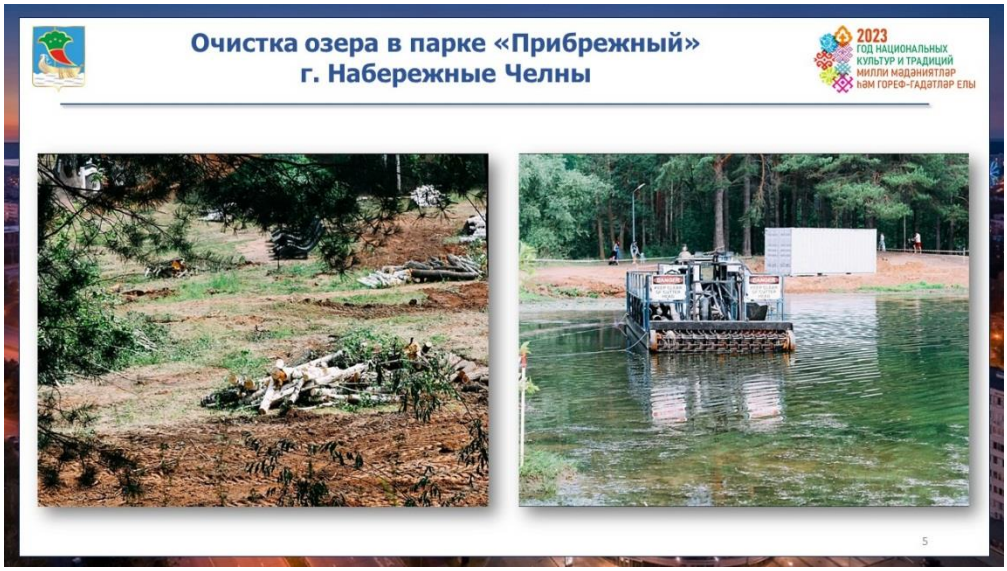

В дополнение к природоохранным мероприятиям на территории города Набережные Челны в рамках федерального проекта «Сохранение уникальных водных объектов» национального проекта «Экология» реализован проект по расчистке дна реки Мелекеска.

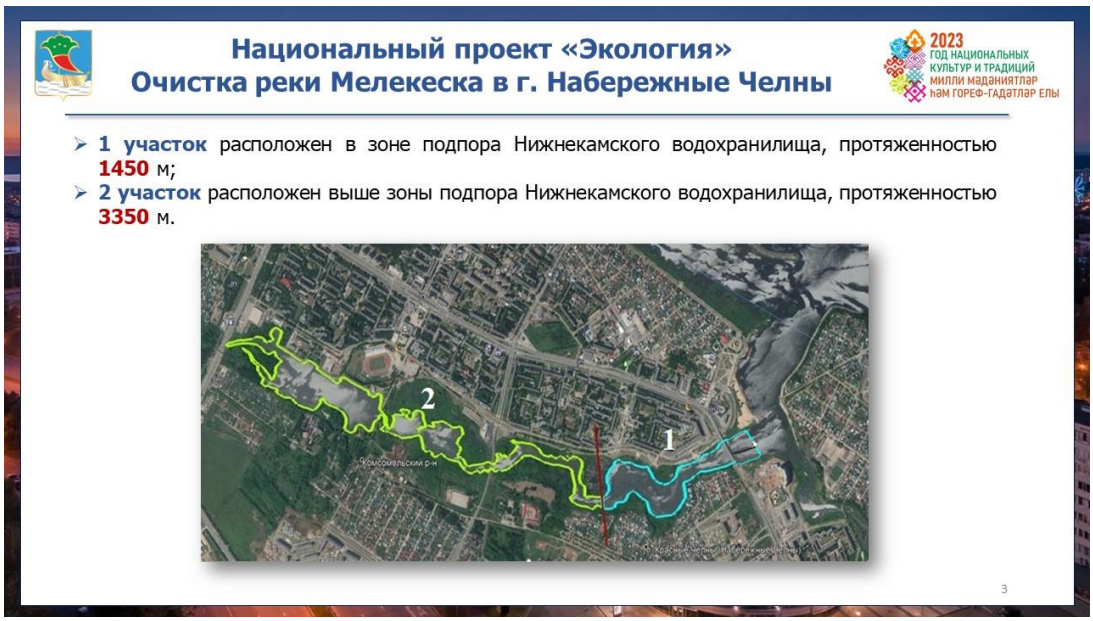

Первый участок в зоне подпора Нижнекамского водохранилища, протяженностью почти 1,5 км очищен досрочно в 2022 году. Ведется подготовка к очистке второго участка. Он расположен в русле реки, выше подпора Нижнекамского водохранилища, протяженностью 3 350 м. Для включения в состав национального проекта «Экология» проектная документация направлена на рассмотрение в Федеральное агентство водных ресурсов Российской Федерации.

Также для включения в состав федерального проекта «Оздоровление Волги» в рамках национального проекта «Экология» будут построены два локальных очистных сооружения сетей ливневой канализации. В настоящее время на реке Мелекеска построены и запущены в эксплуатацию 4 локальных очистных сооружения: в жилом районе «Замелекесье». по ул. Гостева, под мостом через реку Мелекеска.

Ведётся проектирование трех локальных очистных сооружений: набережной им. Г. Тукая в районе 5 комплекса и пересечения с проспектом М. Джалиля и в районе ЖК «Междуречье».

При использовании информации просьба ссылаться на Управление информационной политики и по связям с общественностью.