Аглямова, А. Бобры ушли, но обещали вернуться / А. Аглямова // Челнинские известия . - 2023 .— №49 (14 июля) .— С. 4.

Анастасия **Аглямова**

Бобры ушли, но обещали вернуться

Озеро парка «Прибрежный» очищают от ила

■ Мэр посетил озеро Лесное в парке «Прибрежный», где сейчас проходит второй этап благоустройства территории и очистка дна водоема от ила.

РАБОТЫ НА ОЗЕРЕ ИДУТ БЕЗ ВЫХОДНЫХ

Очищает озеро компания «Илат», которая в прошлом году уже работала на реке Мелекеска. Для проведения работ используются плавучий земснаряд и спецтехника. Все иловые отложения, поднятые со дна озера, будут закачиваться в девять геотуб, а после сушки их можно будет использовать как удобрение – сапропель.

– Вы заметили, как в этом году пышно расцвели клумбы по проспектам? Это Горзеленхоз постарался. На следующий год сапропель возьмем из озера Лесное, и цветы будут еще лучше, – отметил **Наиль Магдеев.**

Представители ООО «Илат» обратились к мэру с просьбой ограничить посещение озера жителями, особенно того края, где будут собирать ил. Дело в том, что геотубы во время сушки являются опасной инженерной конструкцией.

Очистку озера хотят закончить за месяц, работы идут без выходных. За это время озеро избавят от 4 тысяч кубометров ила. После этого количество воды в водоеме увеличится за счет подземных вод, которые сейчас не могут выйти наружу из-за большого количество ила.

ЖИВОТНЫЕ БОЯТСЯ ТЕХНИКИ

Наиль Магдеев предложил благоустроить берег, поставить перила, а зимой сделать каток. В случае если в следующем году произойдет удорожание материалов, он готов увеличить бюджет и направить дополнительные средства на благоустройство.

Челнинцы любят наблюдать за бобрами, которые живут в озере, но, когда его начали чистить от ила, животные ушли.

– Бобры – очень умные, поэтому их здесь пока нет. Они боятся шумной аппаратуры, обходят ее стороной. Но мы наблюдаем, что после очистки озер и рек в них возвращаются животные. Проект экологически чистый, направлен на сохранение окружающей среды, поэтому бобры вернутся, – сообщил специалист ООО «Илат».

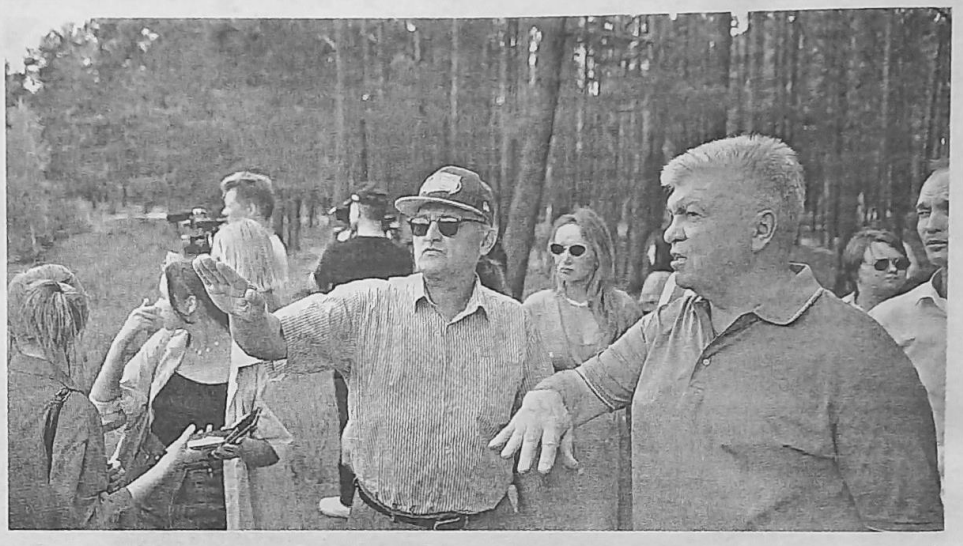

Глава города Наиль Магдеев и зам.председателя комиссии по экологической безопасности Айрат Насыбуллин обсуждают очистку озера. / ФОТО: ЕВГЕНИЯ КАТУШЕНОК

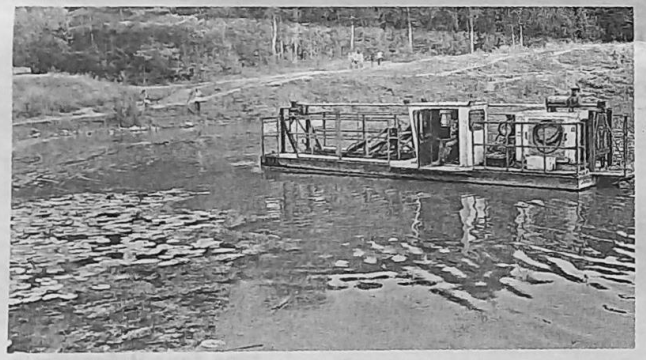

Озеро чистят без выходных. Работы планируют закончить за месяц.

ЖЕЛАЮЩИХ ТОРГОВАТЬ В ПАРКЕ МНОГО

В прошлом году в парке было построено несколько павильонов под торговлю и прокат. Мэр сообщил, что они будут разыграны между местными предпринимателями на аукционе. Претендентов на торговые площади в этом месте много.

– Мы никому предпочтения не отдаем, никакого блата нет и не будет. Выставляем на аукцион, а там кто победит, – заверил Наиль Магдеев.

ПЛЯЖ ЯХТ-КЛУБА «НАВИГАТОР»

Что касается второй очереди реконструкции парка «Прибрежный», которая идет в этом году, особое внимание уделяется объектам безопасности, пешеходной зоне, организации пляжа у яхт-клуба «Навигатор», туалетам.

Пляж возле яхт-клуба челнинцы любят, там всегда много отдыхающих, поэтому для безопасности горожан на нем организуют медицинский пункт, спасательные вышки, широкие тротуары. Также планируется оборудовать гостевую парковку и многофункциональный павильон с кафе и бесплатными туалетами, в том числе для маломобильных групп населения. Возле пляжа появится и отдельно стоящая площадка для утилизации твердых бытовых отходов.

Вдоль берега проведут освещение, обустроят раздевалки и душевые. А еще сделают гриль-зону, столы и общественные мангалы, лежаки и детские площадки, поделилась планами **главный архитектор города Малика Шамсиева.**

Завершить эти проекты планируется до конца 2023 года.